

ใบอนุญาต TAT 11/08817

Travel In Time Co., Ltd.



Fax 02-063-3242

ทราเวลอินไทม์

599/150 หมู่บ้านอารียาลาดปลาเค้า
เดอะคัลเลอร์ 1 ถนนลาดปลาเค้า
แขวงจรัญเขี้ยว เขตลาดพร้าว กรุงเทพฯ 10230

www.Travel-Intime.com

HOTLINE



02-197-8772
087-485-2955
087-711-5504
089-184-5430



info@travel-intime.com

travel in time co., Ltd

@travel-intime

มาร่วมเป็นครอบครัวเดียวกัน ที่ ID Line: @travel-intime มีโปรโมชั่นและลุ้นรับรางวัลทุกเดือนนะค่ะ



CZSV001

เกี่ยวกับเรา...ไม่มีวันสิ้นสุด

DELUXE 7วัน5คืน RUSSIA



มอสโก-เซนต์ปีเตอส์เบิร์ก
บินตรงสู่มอสโก
บินภายใน 1 ขา ไม่เหนื่อย!

มีนาคม - พฤษภาคม 2562

มี.ค.62	22-28
เม.ย.62	05-11, 09-15, 10-16, 11-17, 12-18, 13-19, 26-02 พ.ค.
พ.ค.62	17-23

เริ่มต้น 56,999



พิเศษ!! นั่งรถไฟด่วน..SAPSAN
ตื่นตาตื่นใจกับ..Circus Show

- น้ำหนักกระเป๋า 23kg IU-กลับ
- บินภายใน 1 ขา
- พักโรงแรม 4 ดาว

- พระราชวังเครมลิน • พิพิธภัณฑ์อามอริ แซมเบอร์ • จัตุรัสแดง • มหาวิทยาลัยเซนต์ซาเวียร์ • สถานีรถไฟใต้ดินมอสโก
- ถนนอาราบัต • พระราชวังแคทเธอรีน • พระราชวังปีเตอร์ฮอฟ • พิพิธภัณฑ์เออมีเทจ • ซุปบิงถนนเนฟสกี



วันที่หนึ่ง ท่าอากาศยานนานาชาติสุวรรณภูมิ กรุงเทพฯ ประเทศไทย – ท่าอากาศยานนานาชาติเซเรเมเตียโว เมืองมอสโก ประเทศรัสเซีย - เมืองมอสโก (-/-/D)

07.00 น. ขอเชิญทุกท่านพร้อมกัน ณ ท่าอากาศยานนานาชาติสุวรรณภูมิ กรุงเทพฯ ประเทศไทย อาคารผู้โดยสารขาออก ชั้น 4 ประตูทางเข้าหมายเลข 7 เคาน์เตอร์ P สายการบิน **Aeroflot Russian Airlines** โดยมีเจ้าหน้าที่ของบริษัทฯ คอยให้การต้อนรับอำนวยความสะดวกตลอดขั้นตอนการเช็คอิน และ หัวหน้าทัวร์ให้คำแนะนำเพื่อเตรียมความพร้อมก่อนออกเดินทาง

10.15 น. นำท่านเดินทางสู่ ท่าอากาศยานนานาชาติเซเรเมเตียโว เมืองมอสโก ประเทศรัสเซีย โดยสายการบิน **Aeroflot Russian Airlines** เที่ยวบินที่ **SU271**

**** ใช้เวลาบินประมาณ 10 ชั่วโมง บริการอาหารและเครื่องดื่มบนเครื่องบิน ****

16.15 น. เดินทางถึง ท่าอากาศยานนานาชาติเซเรเมเตียโว เมืองมอสโก ประเทศรัสเซีย นำท่านผ่านพิธีการตรวจคนเข้าเมืองและศุลกากร **** เวลาท้องถิ่นช้ากว่าประเทศไทยประมาณ 4 ชั่วโมง ****

นำท่านเดินทางสู่ **เมืองมอสโก (Moscow)** เป็นเมืองหลวงของประเทศรัสเซีย มีประวัติศาสตร์ยาวนานถึง 850 ปี เป็นศูนย์กลางทางเศรษฐกิจ การเงิน การศึกษา และการเดินทางของประเทศ โดยตั้งอยู่ใกล้แม่น้ำมัสกวา ซึ่งในตัวเมืองมีประชากรอยู่อาศัยกว่า 1 ใน 10 ของประเทศ ทำให้เป็นเมืองที่มีประชากรหนาแน่นที่สุดในยุโรป และเมื่อสมัยครั้งที่สหภาพโซเวียตยังไม่ล่มสลาย เมืองมอสโกก็ยังคงเป็นเมืองหลวงของสหภาพโซเวียตอีกด้วย

เย็น บริการอาหารค่ำ ณ ภัตตาคาร (อาหารจีน)

➡ **นำคณะเข้าสู่ที่พัก Korston Hotel / Holiday Inn Lesnaya , Moscow หรือเทียบเท่า**



วันที่สอง เมืองมอสโก - จุดชมวิวสแปร์โรฮิลล์ - พระราชวังเครมลิน - มหาวิหารอัสสัมชัญ - มหาวิหารอาร์คแอนดเจิล มิคาคเอล - ระฆังยักษ์แห่งพระเจ้าซาร์ - ปืนใหญ่พระเจ้าซาร์ - พิพิธภัณฑ์อาร์เมอรี แชมเบอร์ - จักรัสแดง - มหาวิหารเซนต์ บาซิล ฮอร์นาฟิคาซารีเออร์ - ห้างสรรพสินค้ากุม - อนุสรณ์สถานเลนิน (B/L/D)

เช้า บริการอาหารเช้า ณ ห้องอาหารของโรงแรม

นำท่านเดินทางสู่ **จุดชมวิว สแปร์โรฮิลล์ (Sparrow Hill)** จุดชมวิวที่สามารถมองเห็นทัศนียภาพของเมืองมอสโกได้ทั้งหมด ถ่ายรูปเป็นที่ระลึกกับตึกมหาวิทยาลัยมอสโกที่สร้างเป็นตึกสูงในสมัยสตาลิน ซึ่งเป็น 1 ใน 7 ตึก ที่สร้างด้วยรูปทรงเดียวกัน

นำท่านเดินทางสู่ **พระราชวังเครมลิน (Grand Kremlin Palace)** ที่ประทับของพระเจ้าซาร์ทุกพระองค์ จนกระทั่งพระเจ้าซาร์ปีเตอร์มหาราชทรงย้ายไปประทับที่เมืองเซนต์ ปีเตอร์สเบิร์ก ปัจจุบันเป็นที่ประชุมของรัฐบาลและที่รับรองแขกระดับประมุขของประเทศ บริเวณเดียวกันจะเป็นจัตุรัสวิหาร เป็นที่ตั้งของ **มหาวิหารอัสสัมชัญ (Assumption Cathedral)** สร้างโดยสถาปนิกชาวอิตาลีเป็นสถาปัตยกรรมแบบยอโดม 9 ยอด เป็นสถานที่ ที่พระเจ้าซาร์ใช้ทำพิธีบรมราชาภิเษก **** หากมีพิธีกรรมทางศาสนา มหาวิหารอัสสัมชัญ จะไม่อนุญาตให้เข้าชมด้านใน **** ชม **มหาวิหารอาร์คแอนดเจิล มิคาคเอล (The Archangel Michael)** ที่สร้างอุทิศให้กับนักบุญอาร์คแอนดเจิล มิคาคเอล ปัจจุบันเป็นที่เก็บพระศพของพระเจ้าซาร์ก่อนยุคพระเจ้าปีเตอร์มหาราช **ผ่านชม ระฆังยักษ์แห่งพระเจ้าซาร์ (Big Bell of Tsar)** สร้างในปี ค.ศ. 1733-1735 สมัยพระนางแอนนาที่ทรงประสูติ จะสร้างระฆังใบใหญ่ที่สุดในโลก แต่เกิดความผิดพลาดระหว่างหล่อทำให้ระฆังแตก ปัจจุบันตั้งอยู่ภายในพระราชวังเครมลินแห่งนี้



ผ่านชม **ปืนใหญ่พระเจ้าซาร์ (Cannons of Tsar)** สร้างในปี ค.ศ. 1586 ต้องการให้เป็นปืนใหญ่ที่สุดในโลก ที่ยังไม่เคยมีการใช้ยิงเลย ทำด้วยบรอนซ์น้ำหนัก 40 ตัน และลูกกระสุนหนัก ลูกละ 1 ตัน

นำท่านเดินทางสู่ **พิพิธภัณฑอาวุธเมอริ์ แชมเบอร์ (State Armoury Chamber Museum)** เป็นพิพิธภัณฑที่เก่าแก่ที่สุดของประเทศรัสเซีย เป็นที่เก็บสะสมทรัพย์สมบัติล้ำค่าของเจ้าชายมัสโคว์ ในช่วงคริสต์ศตวรรษที่ 14-15 พิพิธภัณฑอาวุธเมอริ์ แชมเบอร์เป็นหนึ่งในสามพิพิธภัณฑที่เก็บรวบรวมทรัพย์สมบัติของพระเจ้าแผ่นดินที่สมบูรณ์แบบที่สุด ซึ่งอีก 2 ที่อยู่ที่ ประเทศอังกฤษ และ ประเทศอิหร่าน

กลางวัน

บริการอาหารกลางวัน ณ ภัตตาคาร (อาหารพื้นเมือง)

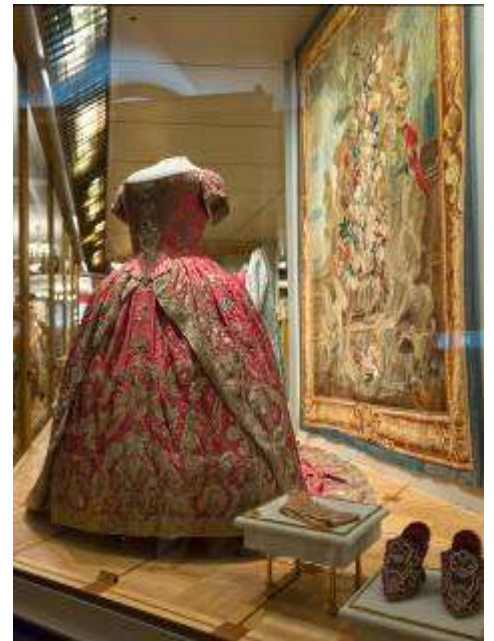

นำท่านเดินทางสู่ **จัตุรัสแดง (Red Square)** ลานกว้างใจกลางเมืองที่เป็นเวทีของเหตุการณ์สำคัญในประวัติศาสตร์ของรัสเซีย ไม่ว่าจะเป็นงานเฉลิมฉลองทางศาสนาหรือการประท้วงทางการเมือง สร้างในสมัยคริสต์ศตวรรษที่ 17 ปัจจุบันสถานที่แห่งนี้ใช้จัดงานในช่วงเทศกาลสำคัญๆ เช่น วันปีใหม่ วันชาติ วันแรงงาน และวันที่ระลึกสงครามโลกครั้งที่ 2 บริเวณโดยรอบของจัตุรัสแดงเป็นที่ตั้งของกลุ่มสถาปัตยกรรมที่สวยงาม อันได้แก่ **มหาวิหารเซนต์ บาซิล (Saint Basil's Cathedral)** สัญลักษณ์แห่งความงามของเมืองมอสโก ประกอบด้วยยอดโดม 9 ยอดที่มีสีฉูดฉาดสดใส สร้างด้วยศิลปะรัสเซียโบราณโดยสถาปนิกชาวรัสเซีย Postnik Yakovlev ด้วยรูปทรงที่มีลักษณะเป็นโดมรูปหัวหอม สีฉูดฉาด ตั้งตระหง่านสง่างาม ขนาบข้างด้วยกำแพงของพระราชวังเครมลิน ดึงดูดให้คนจำนวนไม่น้อยที่เดินทางสู่จัตุรัสแดงแล้วจะต้องถ่ายรูปเป็นที่ระลึกคู่กับมหาวิหารแห่งนี้ พร้อมกับ การเรียนรู้ความเป็นมาอันยาวนานของสถานที่สำคัญนี้ควบคู่กันไป มหาวิหารเซนต์ บาซิล สร้างขึ้นโดยพระเจ้าอีวานที่ 4 (Ivan the Terrible) เพื่อเป็นอนุสรณ์สถานในการรบชนะเหนือกองทัพของมองโกลที่เมืองคาซัน (Kazan) ในปี พ.ศ. 2095 หลังจากถูกปกครองกดขี่มานานหลายร้อยปี ออกแบบโดยสถาปนิก ปอสนิค ยาคอฟเลฟ (Postnik Yakovlev) และด้วยความงดงามของสถาปัตยกรรมจึงทำให้มีเรื่องเล่าสืบต่อกันว่า พระเจ้าอีวานที่ 4 ทรงพอพระทัยในความงดงามของมหาวิหารแห่งนี้มาก จึงมีคำสั่งให้ปูนบำเหน็จแก่สถาปนิก ผู้ออกแบบด้วยการควักดวงตาทั้งสอง เพื่อไม่ให้สถาปนิกผู้นั้นสามารถสร้างสิ่งที่สวยงามกว่านี้ได้อีก การกระทำในครั้งนั้นของพระเจ้าอีวานที่ 4 จึงเป็นที่มาของสมญานาม Ivan The Terrible หรืออีวานมหาโหด นั่นเอง ชม **หอนาฬิกาซาวีเออร์ (Saviour Clock Tower)** ตั้งอยู่บนป้อมสปาสสกายา เป็นศิลปะปะโกธิก บนยอดมีดาวแดง 5 แฉกที่ทำมาจากทับทิม น้ำหนัก 20 ตัน ซึ่งพรรคคอมมิวนิสต์นำมาประดับไว้เมื่อปี ค.ศ. 1995 ชม **ห้างสรรพสินค้ากุ่ม (GUM Department store)** สถาปัตยกรรมที่เก่าแก่ของเมืองมอสโก สร้างในปี ค.ศ. 1895 ปัจจุบันเป็นห้างสรรพสินค้าชั้นนำ จำหน่ายสินค้าแบรนด์เนม เสื้อผ้า เครื่องสำอาง น้ำหอม แบรินด์ดังที่มีชื่อเสียงที่เป็นรุ่นล่าสุด (New Collection) ชม **อนุสรณ์สถานเลนิน (Lenin Memorial)** สร้างเพื่อรำลึกถึงผู้นำคอมมิวนิสต์คนแรกของรัสเซีย ภายในคือสถานที่พักพิงเมื่อท่านสิ้นใจในจัตุรัสแดงที่เครมลิน แต่ยังคงความยิ่งใหญ่ เยี่ยมชมที่นี่ด้วยความสงบเพื่อชมร่างของบุรุษผู้กล้าในอดีตซึ่งเปิดให้ประชาชนเข้าชมแม้ท่านจะเสียชีวิตไปถึง 90 กว่าปีแล้วก็ตาม ที่เก็บศพสร้างด้วยหินอ่อนสีแดงภายในมีศพเลนินนอนอยู่บนแท่นหินมีโลงแก้วครอบอยู่

ค่ำ

บริการอาหารค่ำ ณ ภัตตาคาร (อาหารจีน)

นำคณะเข้าสู่ที่พัก **Korston Hotel / Holiday Inn Lesnaya , Moscow** หรือเทียบเท่า

ใบอนุญาต TAT 11/08817

Travel In Time Co., Ltd.



บริษัท ทราเวลอินไทม์ จำกัด

Fax 02-063-3242

ทราเวลอินไทม์

599/150 หมู่บ้านอารีลาดปลาเค้า
เดอะคัลเลอร์ 1 ถนนลาดปลาเค้า
แขวงจรัญญู เขตลาดพร้าว กรุงเทพฯ 10230

www.Travel-Intime.com

HOTLINE



02-197-8772

087-485-2955

087-711-5504

089-184-5430



info@travel-intime.com

[travel in time co., Ltd](https://www.facebook.com/travelintime)

[@travel-intime](https://www.instagram.com/travel-intime)

มาร่วมเป็นครอบครัวเดียวกัน ที่ ID Line: @travel-intime มีโปรโมชั่นและลุ้นรับรางวัลทุกเดือนนะคะ



วันที่สาม เมืองมอสโก - มหาวิหารเซนต์ซาเวียร์ - สถานีรถไฟใต้ดินเมืองมอสโก - ถนนอารบัต - ชมโชว์ละครสัตว์ (B/L/D)

เช้า บริการอาหารเช้า ณ ห้องอาหารของโรงแรม
นำท่านเดินทางสู่ **มหาวิหารเซนต์ซาเวียร์ (Cathedral of Christ the Saviour)** หรือที่เรียกกันว่า มหาวิหารโดมทอง (ไม่อนุญาตให้ถ่ายรูปด้านใน) สร้างขึ้นเพื่อเป็นอนุสรณ์แห่งชัยชนะในสงครามโปเลียน เมื่อปี ค.ศ.1812 โดยพระเจ้าซาร์อเล็กซานเดอร์ที่ 1 ใช้เวลาก่อสร้างนานถึง 45 ปี เป็นวิหารที่สำคัญของนิกายรัสเซียออร์ทอดอกซ์ ใช้ประกอบพิธีกรรมที่สำคัญระดับชาติ
**** หากมีพิธีกรรมทางศาสนา มหาวิหารเซนต์ซาเวียร์ จะไม่อนุญาตให้เข้าชมด้านใน ****





กลางวัน

บริการอาหารกลางวัน ณ กัตตาคาร (อาหารจีน)

นำท่านเดินทางสู่ **สถานีรถไฟใต้ดินเมืองมอสโก (Moscow Metro)** ถือได้ว่าเป็นความสวยงามมากที่สุดในโลก ด้วยความโดดเด่นทางสถาปัตยกรรมการตกแต่งภายในสถานี ความสวยงามของสถานีรถไฟใต้ดินมีจุดเริ่มต้นมาจากช่วงแรกสุดที่สถานีขึ้นมาเป็นผู้นำสภาพโซเวียต ลักษณะของสถาปัตยกรรมที่นำมาตกแต่งภายในสถานีนั้นเป็นลักษณะของงานศิลปะที่สร้างขึ้นเพื่อระลึกถึงคุณความดีของวีรบุรุษ (Monumental Art) ซึ่งจะสื่อออกมาในรูปของงานปั้น รูปหล่อ ภาพสลักหินต่ำ ภาพวาดประดับลวดลายแบบโมเสก

นำท่านเดินทางสู่ **ถนนอาร์บัต (Arbat Street)** เป็นถนนคนเดินยาวประมาณ 1 ก.ม. เป็นทั้งย่านการค้า แหล่งรวมวัยรุ่น ร้านค้าของที่ระลึก ร้านนั่งเล่น และยังมีศิลปินมานั่งวาดรูปเหมือน รูปล้อเลียน และศิลปินเล่นดนตรีเปิดหมวกอีกด้วย



ค่ำ

บริการอาหารค่ำ ณ กัตตาคาร (อาหารพื้นเมือง)

นำท่านชม **การแสดงละครสัตว์ (Circus Show)** เป็นการแสดงของสัตว์แสนรู้ เช่น สุนัข ลิง นก ฯลฯ รวมทั้งมายากล กายกรรม ใต้อวด และการแสดงผาดโผนจากนักแสดงมืออาชีพ หลังจากจบการแสดงท่านสามารถถ่ายรูปกับสัตว์ต่างๆเพื่อเป็นที่ระลึกอีกด้วย

**** กรณีละครสัตว์งดการแสดง ซึ่งบางกรณีงดการแสดง โดยไม่แจ้งให้ทราบล่วงหน้า ทางบริษัทขอสงวนสิทธิ์ในการคืนค่าบริการส่วนนี้ให้ ท่านละ 20 เหรียญดอลลาร์สหรัฐ (USD.) ****

➢ นำท่านเข้าพักที่ **Korston Hotel / Holiday Inn Lesnaya, Moscow** หรือเทียบเท่า

วันที่สี่

เมืองมอสโก - สถานีรถไฟความเร็วสูง - เมืองเซนต์ ปีเตอร์สเบิร์ก - เมืองพุซกิน - พระราชวังแคทเทอรีน

(B/L/D)

เช้า

บริการอาหารเช้า ณ ห้องอาหารของโรงแรม

นำท่านเดินทางสู่ **สถานีรถไฟความเร็วสูง (Sapsan Fast Train)** หรือเทียบเท่า เทคโนโลยีใหม่ล่าสุดจากเยอรมัน หรือที่เรียกว่า Velaro RUS EVS เป็นรถไฟความเร็วสูงของประเทศรัสเซีย การออกแบบเป็นส่วนหนึ่งของตระกูล Siemens Velaro มีความเร็วสูงสุด โดยประมาณ 250 กม. ต่อ ชม. (155 ไมล์ต่อชั่วโมง)

..... น.

นำท่านเดินทางสู่ **เมืองเซนต์ ปีเตอร์สเบิร์ก (Saint Petersburg)** โดยรถไฟความเร็วสูง (ใช้เวลาเดินทางประมาณ 4 ชั่วโมง)

**** รอบของรถไฟ อาจปรับเปลี่ยนได้ตามความเหมาะสม โดยคำนึงถึงประโยชน์ของลูกค้าเป็นสำคัญ ****

..... น.

เดินทางถึง **เมืองเซนต์ ปีเตอร์สเบิร์ก (Saint Petersburg)** เมืองที่สวยงามจนได้รับสมญานามว่า "ราชินีแห่งยุโรปเหนือ" เซนต์ ปีเตอร์สเบิร์ก สร้างโดยพระเจ้าซาร์ ปีเตอร์มหาราช เมื่อ พ.ศ. 2246 โดยตัวเมืองเริ่มสร้างด้วยการถมทรายและหินเป็น

ใบอนุญาต TAT 11/08817



Fax 02-063-3242

ทราเวลอินไทม์

599/150 หมู่บ้านเอเรียลาดปลาเค้า
เดอะคัลเลอร์ 1 ถนนลาดปลาเค้า
แขวงจรัญบัว เขตลาดพร้าว กรุงเทพฯ 10230

www.Travel-Intime.com

HOTLINE



02-197-8772
087-485-2955
087-711-5504
089-184-5430



info@travel-intime.com

[travel in time co., Ltd](https://www.facebook.com/travelintime)

[@travel-intime](https://www.instagram.com/travel-intime)

มาร่วมเป็นครอบครัวเดียวกัน ที่ ID Line: @travel-intime มีโปรโมชั่นและลุ้นรับรางวัลทุกเดือนนะคะ

จำนวนมากเพราะว่าพื้นที่เดิมของเมืองนั้นเป็นดินเลนของทะเล พระองค์ทรงเลือกที่จะสร้างเมืองที่บริเวณนี้เพราะว่าตัวเมืองมีทางออกทะเลบอลติกและสามารถติดต่อไปทางยุโรปและประเทศอื่นๆได้ง่าย เพื่อการปฏิรูปรัสเซียให้ทัดเทียมกับประเทศอื่นๆ ในยุโรปได้โดยง่าย ต่อมาเมืองเซนต์ ปีเตอร์เบิร์กจึงได้รับสมญานามว่าหน้าต่างแห่งยุโรป และได้เป็นเมืองหลวงของจักรวรรดิรัสเซียเป็นเวลา 206 ปี (หลังจากนั้นได้ย้ายเมืองหลวงไปที่เมืองมอสโกว์ เมื่อ พ.ศ. 2461) ชื่อเดิมของเมืองเซนต์ ปีเตอร์สเบิร์ก คือ เปโตรกราด (Petrograd ใช้ในช่วง พ.ศ. 2457-2467) และ เลนินกราด (Leningrad ใช้ในช่วง พ.ศ. 2467-2534)

กลางวัน

บริการอาหารกลางวัน ณ ภัตตาคาร (อาหารจีน)



นำท่านเดินทางสู่ **เมืองพุชกิน (Pushkin)** หรือที่รู้จักกันในชื่อ ซาโก เซโล ซึ่งเป็นที่พักในฤดูร้อนของราชวงศ์ที่สวยงามและเป็นบ้านที่รักและโปรดปรานของสมาชิกครอบครัวโรมานอฟทุกพระองค์

นำท่านเดินทางสู่ **พระราชวังแคทเธอรีน (Catherine Palace)** ที่สวยงามมากแห่งหนึ่งในรัสเซีย มีห้องต่างๆ ให้ชมนับร้อยห้อง แต่ห้องที่ทุกท่านต้องไม่พลาดชมก็คือ ห้องอำพัน หรือ ห้องแอมเบอร์รูม (The Amber Room) ที่เป็นสุดยอดงานศิลปะยุคศตวรรษที่ 18 อันประมาณค่ามิได้ ที่ช่างจากเยอรมันสร้างให้แก่ปราสาทของกษัตริย์ฟรีดริชที่ 1 แห่งรัสเซีย ประกอบด้วยไม้โอ๊คขนาดใหญ่หกชิ้นเนื้อที่ 100 ตารางเมตร ประดับด้วยอำพัน 6 ตัน พร้อมกระจกผั่งและโมเสก อัญมณีล้ำค่าจากอิตาลี ห้องอำพันถูกสร้างขึ้นใหม่ในช่วง 20 ปีที่ผ่านมา ปัจจุบันราคาประเมินคร่าวๆ มากกว่า 142 ล้านดอลลาร์สหรัฐ

ค่ำ

บริการอาหารค่ำ ณ ภัตตาคาร (อาหารจีน)



นำคณะเข้าสู่ที่พัก **Park Inn Pribaltiysakya Hotel, Saint Petersburg** หรือเทียบเท่า



วันที่ห้า

เมืองเซนต์ ปีเตอร์สเบิร์ก - พระราชวังฤดูร้อน หรือ พระราชวังปีเตอร์ฮอฟ - พระราชวังฤดูหนาว - พิพิธภัณฑ์เฮอรั่มมีเทจ - ถนนเนฟกี (B/L/D)

เช้า

บริการอาหารเช้า ณ ห้องอาหารของโรงแรม

นำท่านเดินทางสู่ **พระราชวังฤดูร้อน หรือ พระราชวังปีเตอร์ฮอฟ (Peterhof Palace)** หรือ เปโตรควาเรสต์ ตั้งอยู่ริมฝั่งทะเลบอลติก สร้างในปี ค.ศ. 1705 ในสมัยพระเจ้าปีเตอร์มหาราชซึ่งพระองค์ใช้เป็นที่ประทับพักผ่อนสำหรับล่าสัตว์ในช่วงฤดูร้อน โดยมีความประสงค์จะให้พระราชวังแห่งนี้มีความงดงามยิ่งกว่าพระราชวังแวร์ซายส์ ประเทศฝรั่งเศส เพื่อแสดงถึงอำนาจ ความเจริญรุ่งเรืองของประเทศรัสเซีย จึงได้รวบรวมสถาปนิกและช่างฝีมือจากทั่วทุกมุมโลกมากมาย เพื่อเนรมิตสิ่งก่อสร้างและสถาปัตยกรรมที่ตกแต่งด้วยสถาปัตยกรรมแบบบาร็อค และมีโอคลาสสิก ประดาห้องต่างๆ เช่น ห้องบอลรูม ห้องท้องพระโรง เป็นต้น สัมผัสความสวยงาม ตื่นตาตื่นใจกับประติมากรรมน้ำพุอันโดดเด่นอลังการสีทองเหลืองอร่าม และ รมรื่นลงตัวกับอุทยานพฤกษานานาพันธุ์ด้านหน้าพระราชวังริมฝั่งทะเลบอลติก ** น้ำพุในสวนจะไม่สามารถเปิดให้ชมความสวยงามได้ในฤดูหนาว ประมาณช่วงเดือนตุลาคม ถึง เดือนพฤษภาคม และ พระราชวังฤดูร้อนฯ อาจปิดทำการทุกวันจันทร์สิ้นเดือนหรือ วันจันทร์และวันอังคารสิ้นเดือน (2 วัน ติดต่อกัน) โดยไม่แจ้งให้ทราบล่วงหน้า ซึ่งเป็นธรรมเนียมวันหยุดของชาวพื้นเมืองรัสเซีย ที่จะเพิ่มวันหยุดในช่วงฤดูใบไม้ร่วง และ ฤดูหนาว ประมาณช่วงเดือนตุลาคม ถึง เดือนพฤษภาคม กรณีที่พระราชวังฤดูร้อนฯ ปิดทำการ ทางบริษัทขอสงวนสิทธิ์ปรับเปลี่ยนโปรแกรมได้ตามความเหมาะสม และสถานการณ์ โดยนำท่านชมความสวยงามของ พระราชวังยูซุซุปอฟ หรือ พระราชวังพาฟลอฟส์ พระราชวังใต้พระราชวังหนึ่งเป็นการทดแทน ทั้งนี้ การปิดทำการของแต่ละพระราชวัง จะไม่ตรงกันทุกพระราชวัง **

กลางวัน

บริการอาหารกลางวัน ณ ภัตตาคาร (อาหารจีน)



นำท่านเดินทางสู่ **พระราชวังฤดูหนาว (Winter Palace)** ที่ประกอบด้วยห้องต่างๆ มากกว่า 1,050 ห้อง สถานที่แห่งนี้เคยใช้เป็นที่พักแรมการเสด็จเยือนประเทศรัสเซียของพระมหากษัตริย์ไทย รัชกาลที่ 5 ในการเจริญสัมพันธไมตรีระหว่างประเทศไทยกับประเทศรัสเซีย พร้อมทั้งทรงร่วมฉายพระฉายาลักษณ์ร่วมกับพระเจ้าซาร์นิโคลัสที่ 2 ของประเทศรัสเซียเพื่อเป็นที่ระลึกอีกด้วย

นำท่านเดินทางสู่ **พิพิธภัณฑ์เฮอรั่มมีเทจ (The State Hermitage Museum)** บริเวณเดียวกันกับพระราชวังฤดูหนาว เป็นสถานที่เก็บรวบรวมงานศิลปะล้ำค่าของโลกกว่า 8 ล้านชิ้น รวมทั้งภาพเขียนของจิตรกรเอกระดับโลก เช่น ลีโอนาโด ดา วินชี, ปิกัสโซ, แรมบรันด์, แวนโก๊ะ ฯลฯ จัดเป็นพิพิธภัณฑ์ศิลปะที่สวยงามและยิ่งใหญ่ที่สุดแห่งหนึ่งของโลก

นำท่านเดินทางสู่ **ถนนเนฟสกี (Nevsky Prospekt)** สร้างในปี ค.ศ. 1710 ในสมัยพระเจ้าปีเตอร์มหาราช โดยมีความยาว 4.5 กิโลเมตร เริ่มต้นที่หน้าพระราชวังฤดูหนาวและสิ้นสุดที่สถานีรถไฟ จุดเด่นอยู่ที่สถาปัตยกรรมสมัยศตวรรษที่ 18-20 ที่เรียงรายอยู่สองข้างทาง ปัจจุบันเป็นถนนสายหลักของเมืองเซนต์ ปีเตอร์สเบิร์ก ซึ่งเป็นทั้งย่านการค้า ย่านที่อยู่อาศัย ที่ตั้งของพระราชวัง โรงละคร โรงแรม และสถานที่ท่องเที่ยวที่สำคัญอีกมากมาย

ใบอนุญาต TAT 11/08817



Fax 02-063-3242

ทราเวลอินไทม์

599/150 หมู่บ้านเอเรียลาดปลาเค้า
เดอะคัลเลอร์ 1 ถนนลาดปลาเค้า
แขวงจรัญบัว เขตลาดพร้าว กรุงเทพฯ 10230

www.Travel-Intime.com

HOTLINE



02-197-8772
087-485-2955
087-711-5504
089-184-5430



info@travel-intime.com

[travel in time co., Ltd](https://www.facebook.com/travelintime)

[@travel-intime](https://www.instagram.com/travel-intime)

มาร่วมเป็นครอบครัวเดียวกัน ที่ ID Line: @travel-intime มีโปรโมชั่นและลุ้นรับรางวัลทุกเดือนนะค่ะ

คำ
บริการอาหารค่ำ ณ ภัตตาคาร (อาหารจีน)
๔ นาคณะเข้าสู่ที่พัก **Park Inn Pribaltiysakya Hotel, Saint Petersburg** หรือเทียบเท่า



วันที่หก เมืองเซนต์ปีเตอร์สเบิร์ก - มหาวิหารเซนต์ไอแซค - เมืองมอสโก (B/L/-)

เช้า
บริการอาหารเช้า ณ ห้องอาหารของโรงแรม
นำท่านเดินทางสู่ **มหาวิหารเซนต์ไอแซค (Saint Isaac's Cathedral)** เป็นมหาวิหารซึ่งสร้างขึ้นเมื่อปี ค.ศ. 1818-1858 รวมแล้วใช้เวลาก่อสร้างทั้งสิ้น 40 ปี มหาวิหารแห่งนี้สร้างขึ้นโดยดำริของพระเจ้าซาร์ อเล็กซานเดอร์ที่ 1 (Tsar Alexander I) เพื่อถวายให้กับ Saint Isaac of Dalmatia ผู้ซึ่งเป็นนักบุญอุปถัมภ์ของพระเจ้าปีเตอร์มหาราช (Peter the Great) ในอดีตมหาวิหารแห่งนี้ถือว่าเป็นมหาวิหารที่ใหญ่ที่สุดในรัสเซีย แต่ปัจจุบันตำแหน่งมหาวิหารที่ใหญ่ที่สุดในรัสเซียตกเป็นของมหาวิหารเซนต์ซาเวียร์ (Church of Christ the Savior) ซึ่งสร้างเสร็จเมื่อปีค.ศ.2000 ภายในมีรูปภาพที่สร้างด้วยโมเสควิจิตรสวยงาม รูปเขียนไอคอนต่างๆ และหินแกรนิตขนาดใหญ่พิเศษ มหาวิหารแห่งนี้เป็นที่นับถือของชาวเมืองเป็นอย่างมาก เนื่องจากครั้งหนึ่งตัวเมืองถูกล้อมด้วยระเบิดของทหารนาซีจนราบคาบไปทั้งเมือง แต่มหาวิหารเซนต์ไอแซคแห่งนี้ ได้รับความเสียหายเพียงเล็กน้อยเท่านั้น

กลางวัน
บริการอาหารกลางวัน ณ ภัตตาคาร (อาหารจีน)





นำท่านเดินทางสู่ ท่าอากาศยานนานาชาติปูลโกโว เมืองเซนต์ปีเตอส์เบิร์ก ประเทศรัสเซีย

เพื่อเดินทางโดยเที่ยวบินภายในประเทศ

15.25 น.

นำท่านเดินทางสู่ ท่าอากาศยานนานาชาติเชเรเมเตียโว เมืองมอสโก ประเทศรัสเซีย โดยสายการบิน **Aeroflot Russian Airlines** เที่ยวบินที่ **SU019**

16.50 น.

เดินทางถึง ท่าอากาศยานนานาชาติเชเรเมเตียโว เมืองมอสโก ประเทศรัสเซีย ** เพื่อเปลี่ยนเครื่อง **

19.25 น.

นำท่านเดินทางสู่ ท่าอากาศยานนานาชาติสุวรรณภูมิ กรุงเทพฯ ประเทศไทย โดยสายการบิน โดยสายการบิน **Aeroflot Russian Airlines** เที่ยวบินที่ **SU270**

** ใช้เวลาบินประมาณ 10 ชั่วโมง บริการอาหารและเครื่องดื่มบนเครื่องบิน **

วันที่เจ็ด

ท่าอากาศยานนานาชาติสุวรรณภูมิ กรุงเทพฯ ประเทศไทย

(-/-/-)

08.20 น.

เดินทางถึง ท่าอากาศยานนานาชาติสุวรรณภูมิ กรุงเทพฯ ประเทศไทย โดยสวัสดิภาพและความประทับใจ

อัตราค่าบริการ

กำหนดการเดินทาง	รายละเอียดเที่ยวบิน	ผู้ใหญ่ ห้องละ 2-3 ท่าน	1 เด็ก 2 ผู้ใหญ่ เด็กมี เตียง (เด็กอายุไม่เกิน 12 ปี)	1 เด็ก 2 ผู้ใหญ่ เด็กไม่มีเตียง (เด็กอายุไม่เกิน 12 ปี)	พัก เดี่ยว เพิ่ม	ราคา ไม่รวม ตัว
22 - 28 มีนาคม 2562	22MAR SU271 BKK-SVO 10.15-16.15 27MAR SU019 LED-SVO 15.25-16.50 27MAR SU270 SVO-BKK 19.25-08.20	56,999	56,999	55,999	10,000	35,999
05 - 11 เมษายน 2562	05APR SU271 BKK-SVO 10.15-16.15 10APR SU019 LED-SVO 15.25-16.50 10APR SU270 SVO-BKK 19.25-08.20	59,999	59,999	58,999	10,000	38,999
09 - 15 เมษายน 2562	09APR SU271 BKK-SVO 10.15-16.15 14APR SU019 LED-SVO 15.25-16.50 14APR SU270 SVO-BKK 19.25-08.20	60,999	60,999	59,999	10,000	39,999
10 - 16 เมษายน 2562	10APR SU271 BKK-SVO 10.15-16.15 15APR SU019 LED-SVO 15.25-16.50 15APR SU270 SVO-BKK 19.25-08.20	60,999	60,999	59,999	10,000	39,999
11 - 17 เมษายน 2562	11APR SU271 BKK-SVO 10.15-16.15 16APR SU019 LED-SVO 15.25-16.50 16APR SU270 SVO-BKK 19.25-08.20	62,999	62,999	61,999	10,000	41,999
12 - 18 เมษายน 2562	12APR SU271 BKK-SVO 10.15-16.15 17APR SU019 LED-SVO 15.25-16.50 17APR SU270 SVO-BKK 19.25-08.20	62,999	62,999	61,999	10,000	41,999
13 - 19 เมษายน 2562	13APR SU271 BKK-SVO 10.15-16.15 18APR SU019 LED-SVO 15.25-16.50 18APR SU270 SVO-BKK 19.25-08.20	62,999	62,999	61,999	10,000	41,999
26 เม.ย. - 02 พ.ค. 2562	26APR SU271 BKK-SVO 10.15-16.15 01MAY SU019 LED-SVO 15.25-16.50 01MAY SU270 SVO-BKK 19.25-08.20	59,999	59,999	58,999	10,000	38,999
17 - 23 พฤษภาคม 2562	17MAY SU271 BKK-SVO 10.15-16.15 22MAY SU019 LED-SVO 15.25-16.50 22MAY SU270 SVO-BKK 19.25-08.20	59,999	59,999	58,999	10,000	38,999

**** อัตรานี้ ยังไม่รวมค่าทิปคนขับรถ หัวหน้าทัวร์ และมีคคเทศกท้องถิ่น ****

**** อัตราค่าบริการ สำหรับเด็กอายุไม่ถึง 2 ขวบ ณ วันเดินทางกลับ (Infant) ท่านละ 10,000 บาท ****

**** หากท่านที่ต้องออกตัวภายใน (เครื่องบิน , รถทัวร์ , รถไฟ) กรุณาสอบถามที่เจ้าหน้าที่ทุกครั้งก่อนทำการออกตัวเนื่องจากสายการบิน อาจมีการปรับเปลี่ยนไฟล์ท หรือ เวลาบิน โดยไม่ได้แจ้งให้ทราบล่วงหน้า ****

**** สำหรับอัตราค่าบริการนี้ จำเป็นต้องมีผู้เดินทางจำนวน 20 ท่าน ขึ้นไป ในแต่ละคณะ กรณีที่มีผู้เดินทางไม่ถึงตามจำนวนที่กำหนด ทางบริษัทฯ ขอสงวนสิทธิ์ในการเลื่อนการเดินทาง หรือ เปลี่ยนแปลงอัตราค่าบริการ (ปรับราคาเพิ่มขึ้น เพื่อให้คณะได้ออกเดินทาง ตามความต้องการของผู้เดินทาง) ****



อัตราค่าบริการนี้รวม

- ☑ ค่าบัตรโดยสารโดยเครื่องบินไป-กลับ พร้อมคณะ ชั้นประหยัด (Economy Class) กรณีต้องการ Upgrade เป็น ชั้นธุรกิจ (Business Class) กรุณาติดต่อเจ้าหน้าที่เป็นกรณีพิเศษ
- ☑ ค่าภาษีน้ำมัน และ ภาษีสนามบินทุกแห่งที่มี
- ☑ ค่าธรรมเนียมการโหลดกระเป๋าสัมภาระลงใต้ท้องเครื่องบิน โดยสายการบิน **Aeroflot Russian Airlines** อนุญาตให้โหลดกระเป๋าสัมภาระลงใต้ท้องเครื่องบินได้ ท่านละ **1** ชิ้น โดยมีน้ำหนักรวมกันไม่เกิน **23** กก.
- ☑ ค่ารถโค้ชปรับอากาศตลอดเส้นทาง ตามรายการระบุ (ยังไม่รวมทิปคนขับรถ)
- ☑ ค่าโรงแรมที่พักระดับมาตรฐาน ตามรายการระบุ (พักห้องละ 2 ท่าน หรือ 3 ท่าน ต่อห้อง กรณีที่โรงแรมมีห้องพัก 3 ท่าน Triple ว่าง) กรณีมีงานเทรตแฟร์ การแข่งขันกีฬา หรือ กิจกรรมอื่นๆ ที่ทำให้โรงแรมตามรายการที่ระบุเต็ม ทางบริษัทขอสงวนสิทธิ์ ในการปรับเปลี่ยนโรงแรมที่พักไปเป็นเมืองใกล้เคียงแทนโดยอ้างอิงมาตรฐานคุณภาพและความเหมาะสมเดิมโดยคำนึงถึงประโยชน์ของลูกค้าเป็นสิ่งสำคัญ
- ☑ ค่าเข้าชมสถานที่ต่างๆ ตามรายการระบุ กรณีไม่รวมจะชี้แจงไว้ในโปรแกรมชัดเจน
- ☑ ค่าอาหาร ตามรายการระบุ โดยทางบริษัทขอสงวนสิทธิ์ในการปรับเปลี่ยนได้ตามความเหมาะสม โดยคำนึงถึงประโยชน์ของลูกค้าเป็นสิ่งสำคัญ
- ☑ ค่าจ้างมัคคุเทศก์คอยบริการ และ อำนวยความสะดวกตลอดการเดินทาง
- ☑ ค่าประกันอุบัติเหตุระหว่างเดินทาง วงเงินท่านละ 1,000,000 บาท (เงื่อนไขตามกรมธรรม์) กรณีต้องการซื้อประกันเพิ่มเพื่อคุ้มครองสุขภาพกรุณาติดต่อเจ้าหน้าที่เป็นกรณีพิเศษ

อัตราค่าบริการนี้ไม่รวม

- ☒ ค่าใช้จ่ายส่วนตัวนอกเหนือจากรายการที่ระบุ เช่น ค่าทำหนังสือเดินทาง ค่าโทรศัพท์ ค่าโทรศัพท์ทางไกล ค่าอินเตอร์เน็ต ค่าซักรีด มินิบาร์ในห้อง รวมถึงค่าอาหาร เครื่องดื่มที่สั่งเพิ่มนอกเหนือรายการระบุ และ ค่าพาหนะต่างๆ ที่ไม่ได้ระบุไว้ในรายการ (กรุณาสอบถามอัตราค่าบริการจากหัวหน้าทัวร์ก่อนการให้บริการทุกครั้ง)
- ☒ ค่าภาษีมูลค่าเพิ่ม 7% และภาษีหัก ณ ที่จ่าย 3% กรณีต้องการออกใบเสร็จรับเงินในนามบริษัท
- ☒ ค่าทิปคนขับรถและมัคคุเทศก์ท้องถิ่น ท่านละ **36** เหรียญดอลลาร์สหรัฐอเมริกา (USD)/ทริป/ลูกค้า **1** ท่าน ตามธรรมเนียม
- ☒ ค่าทิปหัวหน้าทัวร์ ท่านละ **21** เหรียญดอลลาร์สหรัฐอเมริกา (USD)/ทริป/ลูกค้า **1** ท่าน ตามธรรมเนียม
- ค่าทิปคนขับรถ มัคคุเทศก์ท้องถิ่น และ หัวหน้าทัวร์ รวมทั้ง 3 ท่าน ตลอดการเดินทาง ตามธรรมเนียม 57 เหรียญดอลลาร์สหรัฐอเมริกา (USD) หรือ ค่ารวมเป็นเงินไทยประมาณ 1,900 บาท (THB) รวมไปถึงเด็กอายุมากกว่า 2 ปี ยกเว้น เด็กอายุไม่ถึง 2 ปี ณ วันเดินทางกลับ (Infant) ทั้งนี้ท่านสามารถให้มากกว่านี้ได้ตามความเหมาะสมและความพึงพอใจของท่าน**

เงื่อนไขการจอง และ การชำระค่าบริการ

1. นักท่องเที่ยวหรือเอเยนต์ กรุณาทำการจองล่วงหน้าอย่างน้อย **45** วัน ก่อนการเดินทาง **พร้อมชำระเงินมัดจำ ท่านละ 20,000 บาท** ภายใน 3 วัน หลังจากวันจอง ตัวอย่างเช่น ท่านทำจองวันที่ 1 กรุณาระเงินมัดจำ ส่วนนี้ภายในวันที่ 3 ก่อนเวลา 14.00 น. เท่านั้น โดยระบบจะยกเลิกอัตโนมัติทันที หากยังไม่ได้รับยอดเงินมัดจำตามเวลาที่กำหนด และหากท่านมีความประสงค์จะเดินทางในพีเรียดเดิม ท่านจำเป็นต้องเช็คที่ว่างและทำจองเข้ามาใหม่อีกครั้ง กรณีที่คณเเพิ่มเติม มีคิวรอ (Waiting List) ทางบริษัทขอสงวนสิทธิ์ในการให้สิทธิ์ลูกค้ารายถัดไป เป็นไปตามระบบ ตามวัน และ เวลา ที่ทำรายการจองเข้ามาตามลำดับ เนื่องจากทุกพีเรียดทางบริษัทมีที่นั่งราคาพิเศษจำนวนจำกัด
2. นักท่องเที่ยวหรือเอเยนต์ กรุณาชำระค่าทัวร์ส่วนที่เหลือทั้งหมด ครบ **100%** ก่อนวันเดินทางอย่างน้อย **21** วัน กรณีนักท่องเที่ยวหรือเอเยนต์ไม่ชำระเงิน หรือ ชำระเงินไม่ครบภายในกำหนด ไม่ว่าส่วนใดส่วนหนึ่ง รวมไปถึง กรณีเช็คของท่านถูกปฏิเสธการจ่ายเงินไม่ว่ากรณีใดๆ ก็ตาม **รวมทั้ง กรณีที่อยู่ในช่วงรอผลการอนุมัติวีซ่า รอนัดสัมภาษณ์วีซ่า** ที่ทำให้ทางบริษัทไม่ได้รับเงินตามเวลาที่กำหนดไม่ว่ากรณีใดๆ ก็ตาม คือ ก่อนวันเดินทางอย่างน้อย 30 วัน ให้ถือว่านักท่องเที่ยวสละสิทธิ์การเดินทางในทัวร์นั้นๆทันที
3. การติดต่อใดๆ กับทางบริษัท เช่น แฟกซ์ อีเมลล์ หรือ จดหมายฯ ต้องทำในวันเวลาทำการของทางบริษัท ดังนี้ วันจันทร์ ถึง ศุกร์ เวลา 9.00 น.-18.00 น. และ วันเสาร์ เวลา 9.00 น.-14.00 น. นอกจากวันเวลาดังกล่าวและวันหยุดนักขัตฤกษ์ที่รัฐบาลประกาศในปีนั้นๆถือว่าเป็นวันหยุดทำการของทางบริษัท

เงื่อนไขการยกเลิกการเดินทาง

1. กรณีที่นักท่องเที่ยวหรือเอเยนต์ต้องการขอยกเลิกการเดินทาง หรือ เลื่อน หรือ เปลี่ยนแปลง การเดินทาง นักท่องเที่ยวหรือเอเยนต์ (ผู้มีรายชื่อในเอกสารการจอง) จะต้องแฟกซ์ อีเมลล์ หรือ เดินทางมาที่บริษัทอย่างใดอย่างหนึ่ง เพื่อลงนามในเอกสารแจ้งยืนยันยกเลิกการจองกับทางบริษัทเป็นลายลักษณ์อักษรเท่านั้น ทางบริษัทไม่รับยกเลิกการจองผ่านทางโทรศัพท์ไม่ว่ากรณีใดๆทั้งสิ้น
2. กรณีนักท่องเที่ยวหรือเอเยนต์ต้องการขอรับเงินค่าบริการคืน นักท่องเที่ยวหรือเอเยนต์ (ผู้มีรายชื่อในเอกสารการจอง) จะต้องแฟกซ์ อีเมลล์ หรือ เดินทางมาที่บริษัทอย่างใดอย่างหนึ่ง เพื่อลงนามดำเนินการขอรับเงินค่าบริการคืน โดยแนบหนังสือมอบอำนาจประกอบ (กรณีดำเนินการแทนผู้เดินทาง) พร้อมหลักฐาน ได้แก่ ใบเรียกเก็บเงิน หลักฐานการชำระเงินค่าบริการต่างๆทั้งหมด พาสปอร์ตหน้าแรกของผู้เดินทาง สำเนาบัตรประชาชนของผู้รับมอบอำนาจ และหน้าสมุดบัญชีธนาคารที่ต้องการให้นำเงินเข้าให้ครบถ้วน โดยมีเงื่อนไขการคืนเงินค่าบริการดังนี้



- 2.1 แจงยกเลิก 30 วัน ขึ้นไป ก่อนการเดินทาง คัดค่าใช้จ่ายทั้งหมด ** กรณีวันเดินทางตรงกับช่วงวันหยุดนักขัตฤกษ์ ไม่ว่าวันใดวันหนึ่ง ทางบริษัทขอสงวนสิทธิ์ในการยกเลิกการเดินทางไม่น้อยกว่า 45 วัน **
- 2.2 แจงยกเลิก 16-29 วัน ก่อนการเดินทาง เก็บค่าใช้จ่ายท่านละ 20,000 บาท ** กรณีที่มีค่าใช้จ่ายตามจริงมากกว่ากำหนด ทางบริษัทขอสงวนสิทธิ์ในการเรียกเก็บค่าใช้จ่ายเพิ่ม ที่เกิดขึ้นจริงทั้งหมด **
- 2.3 แจงยกเลิกน้อยกว่า 15 วัน ทางบริษัทขอสงวนสิทธิ์ในการ **ไม่คืนค่าใช้จ่ายทั้งหมด**
** ทั้งนี้ ทางบริษัทจะหักค่าใช้จ่ายที่ได้จ่ายจริงจากค่าบริการที่ชำระแล้วเนื่องจากการจัดเตรียม การจัดการนำเที่ยวให้แก่นักท่องเที่ยว เช่น การสำรองที่นั่งตัวเครื่องบิน การจองที่พัก เป็นต้น **
3. การเดินทางที่ต้องการันตีมัดจำหรือซื้อขาดแบบมีเงื่อนไข หรือเที่ยวบินเหมาลำ Charter Flight หรือ Extra Flight กับสายการบิน หรือผ่านตัวแทนในประเทศหรือต่างประเทศ จะไม่มีการคืนเงินมัดจำหรือค่าบริการทั้งหมดไม่ว่ากรณีใดๆก็ตาม
4. สำหรับอัตราค่าบริการนี้ จำเป็นต้องมีผู้เดินทางจำนวน 20 ท่าน ขึ้นไป ในแต่ละคณะ กรณีที่มีผู้เดินทางไม่ถึงตามจำนวนที่กำหนด ทางบริษัทฯ ขอสงวนสิทธิ์ในการยกเลิก เลื่อน หรือ เปลี่ยนแปลง อัตราค่าบริการ (ปรับราคาเพิ่มขึ้น เพื่อให้คณะได้ออกเดินทาง ตามความต้องการ) โดยทางบริษัทฯ จะแจ้งให้กับนักท่องเที่ยวหรือเอเยนต์ทราบล่วงหน้าอย่างน้อย 10 วัน ก่อนการเดินทางสำหรับประเทศที่ไม่มีวีซ่า และ อย่างน้อย 21 วัน ก่อนการเดินทางสำหรับประเทศที่มีวีซ่า แต่หากทางนักท่องเที่ยวหรือเอเยนต์ทุกท่านยินดีที่จะชำระค่าบริการเพิ่มจากการที่มีนักท่องเที่ยวรวมเดินทางน้อยกว่าที่ทางบริษัทกำหนดเพื่อให้คณะเดินทางได้ ทางบริษัทฯ ยินดีที่จะให้บริการและดำเนินการต่อไป
5. ในกรณีที่ลูกค้าดำเนินการยื่นวีซ่าเรียบร้อยแล้ว ทางบริษัทฯ ขอสงวนสิทธิ์ไม่คืนค่าทัวร์ที่ลูกค้าชำระมาแล้วไม่ว่าส่วนใดส่วนหนึ่ง ยกเว้นในกรณีที่วีซ่าไม่ผ่านการอนุมัติจากทางสถานทูต กรณีนี้ทางบริษัทฯ จะคิดค่าใช้จ่ายตามที่เกิดขึ้นจริงทั้งหมด โดยคำนึงถึงประโยชน์ของลูกค้าเป็นสำคัญ
6. การติดต่อใดๆ กับทางบริษัทฯ เช่น แฟกซ์ อีเมลล์ หรือจดหมายฯ ต้องทำในวันเวลาทำการของทางบริษัทฯ ดังนี้ วันจันทร์ ถึงศุกร์ เวลา 9.00 น. – 18.00 น. และวันเสาร์ เวลา 9.00 น.-14.00 น. นอกจากนี้วันเวลาดังกล่าวและวันหยุดนักขัตฤกษ์ที่รัฐบาลประกาศในปีนั้นๆถือว่าเป็นวันหยุดทำการของทางบริษัทฯ

ข้อมูลสำคัญเกี่ยวกับ โรงแรมที่พัก ที่ท่านควรทราบ

1. เนื่องจากตารางแผนผังห้องพักของแต่ละโรงแรมแตกต่างกัน จึงอาจทำให้ห้องพักแบบห้องเดี่ยว (Single) , ห้องพักคู่แบบ 2 ท่าน (Twin/Double) และ ห้องพักแบบ 3 ท่าน / 3 เตียง (Triple Room) ห้องพักแต่ละประเภท อาจจะไม่ติดกัน หรือ อยู่คนละชั้นกัน และบางโรงแรม อาจจะไม่มียอดห้องพักแบบ 3 ท่าน ซึ่งถ้าต้องการเข้าพัก 3 ท่าน อาจจะต้องเป็น 1 เตียงใหญ่ กับ 1 เตียงพับเสริม หรือ อาจมีความจำเป็นต้องแยกห้องพัก เป็น ห้องคู่ 1 ห้อง (Twin/Double) และ ห้องเดี่ยว 1 ห้อง (Single) ไม่ว่ากรณีใดๆ ทางบริษัทฯ ขอสงวนสิทธิ์ในการเรียกเก็บค่าบริการเพิ่มตามจริงที่เกิดขึ้นจากนักท่องเที่ยวหรือเอเยนต์
2. โรงแรมยุโรปส่วนใหญ่อาจจะไม่มีเครื่องปรับอากาศ เนื่องจากอยู่ในแถบที่มีอุณหภูมิต่ำ
3. กรณีที่มีงานจัดประชุมนานาชาติ (Trade Fair) เป็นผลให้ค่าโรงแรมสูงขึ้นมากและห้องพักในเมืองเต็ม บริษัทฯ ขอสงวนสิทธิ์ในการปรับเปลี่ยนหรือย้ายเมืองเพื่อให้เกิดความเหมาะสม
4. โรงแรมยุโรปที่มีลักษณะเป็นอาคารแบบดั้งเดิม (Traditional Building) ห้องที่เป็นห้องเดี่ยวอาจเป็นห้องที่มีขนาดกะทัดรัด และไม่มีอ่างอาบน้ำ ซึ่งขึ้นอยู่กับอาคารออกแบบของแต่ละโรงแรมนั้นๆ และห้องแต่ละห้องอาจมีลักษณะแตกต่างกัน

เงื่อนไข และ ข้อควรทราบอื่นๆ ทัวไป ที่ท่านควรทราบ

4. ทัวร์นี้สำหรับผู้มีวัตถุประสงค์เพื่อการท่องเที่ยวเท่านั้น
5. ทัวร์นี้ขอสงวนสิทธิ์สำหรับผู้เดินทางที่ถือหนังสือเดินทางธรรมดา (หน้าปกสีน้ำตาล / เลือดหมู) เท่านั้น กรณีที่ท่านถือหนังสือเดินทางราชการ (หน้าปกสีเงินเข้ม) หนังสือเดินทางทูต (หน้าปกสีแดงสด) และต้องการเดินทางไปพร้อมคณะทัวร์อันมีวัตถุประสงค์เพื่อการท่องเที่ยว โดยไม่มีจุดหมายเชิญ หรือ เอกสารใดเชื่อมโยงเกี่ยวกับการขออนุญาตการใช้หนังสือเดินทางพิเศษอื่นๆ หากไม่ผ่านการอนุมัติของเคาต์เตอร์ เช็คอินด่านตรวจคนเข้าเมือง ทั้งฝั่งประเทศไทยขาออก และ ต่างประเทศขาเข้าไม่ว่ากรณีใดๆก็ตาม ทางบริษัทฯ ขอสงวนสิทธิ์ในการไม่รับผิดชอบความผิดพลาดที่จะเกิดขึ้นในส่วนนี้ และ ทัวร์นี้เป็นทัวร์แบบเหมาจ่าย หากท่านไม่ได้รับร่วมเดินทางหรือใช้บริการตามที่ระบุไว้ในรายการไม่ว่าบางส่วนหรือทั้งหมด หรือถูกปฏิเสธการเข้า-ออกเมือง หรือด้วยเหตุผลใดๆก็ตาม ทางบริษัทฯ ขอสงวนสิทธิ์ไม่คืนเงินค่าบริการไม่ว่าบางส่วนหรือทั้งหมดให้แก่ท่านไม่ว่ากรณีใดๆก็ตาม
6. ทัวร์นี้เป็นทัวร์แบบเหมาจ่าย หากท่านไม่ได้รับร่วมเดินทางหรือใช้บริการตามที่ระบุไว้ในรายการไม่ว่าบางส่วนหรือทั้งหมด หรือถูกปฏิเสธการเข้า-ออกเมือง หรือด้วยเหตุผลใดๆก็ตาม ทางบริษัทฯ ขอสงวนสิทธิ์ไม่คืนเงินค่าบริการไม่ว่าบางส่วนหรือทั้งหมดให้แก่ท่านไม่ว่ากรณีใดๆก็ตาม
7. ทางบริษัทฯ ขอสงวนสิทธิ์ไม่รับผิดชอบต่อความผิดพลาดในการสะกดชื่อ นามสกุล คำนำหน้าชื่อ เลขที่หนังสือเดินทาง เลขที่วีซ่า และอื่นๆ เพื่อใช้ในการจองตั๋วเครื่องบิน ในกรณีที่นักท่องเที่ยวหรือเอเยนต์ไม่ได้ส่งหน้าหนังสือเดินทาง และ หน้าวีซ่ามาให้กับทางบริษัทฯ พร้อมการชำระเงินมัดจำหรือส่วนที่เหลือทั้งหมด
8. ทางบริษัทฯ ขอสงวนสิทธิ์ในการเปลี่ยนแปลงรายการการเดินทางตามความเหมาะสม เพื่อให้สอดคล้องกับสถานการณ์ ภูมิอากาศ และเวลา ณ วันที่เดินทางจริงของประเทศที่เดินทาง ทั้งนี้ ทางบริษัทฯ จะคำนึงถึงความปลอดภัย และ ประโยชน์ของลูกค้าเป็นสำคัญ



9. ทางบริษัทขอสงวนสิทธิ์ไม่รับผิดชอบต่อความเสียหายหรือค่าใช้จ่ายใดๆ ที่เพิ่มขึ้นของนักท่องเที่ยวที่ไม่ได้เกิดจากความผิดของทางบริษัท เช่น ภัยธรรมชาติ การจลาจล การนัดหยุดงาน การปฏิวัติ อุบัติเหตุ ความเจ็บป่วย ความสูญหายหรือเสียหายของสัมภาระ ความล่าช้า เปลี่ยนแปลง หรือการบริการของสายการบิน เหตุสุดวิสัยอื่น เป็นต้น
10. อัตราค่าบริการนี้คำนวณจากอัตราแลกเปลี่ยนเงินตราต่างประเทศ ณ วันที่ทางบริษัทเสนอราคา ดังนั้น ทางบริษัทขอสงวนสิทธิ์ในการปรับราคา ค่าบริการเพิ่มขึ้น ในกรณีที่มีการเปลี่ยนแปลงอัตราแลกเปลี่ยนเงินตราต่างประเทศ ค่าตัวเครื่องบิน ค่าภาษีน้ำมัน ค่าภาษีสนามบิน ค่าประกันภัย สายการบิน การเปลี่ยนแปลงเที่ยวบิน ฯลฯ ที่ทำให้ต้นทุนสูงขึ้น
11. มัคคุเทศก์ พนักงาน หรือตัวแทนของทางบริษัท ไม่มีอำนาจในการให้คำสัญญาใดๆ แทนบริษัท เว้นแต่มีเอกสารลงนามโดยผู้มีอำนาจของ บริษัทกำกับเท่านั้น
12. นักท่องเที่ยวต้องมีความพร้อมในการเดินทางทุกประการ หากเกิดเหตุสุดวิสัยใดๆ ระหว่างรอการเดินทาง อันไม่ใช่เหตุที่เกี่ยวข้องกับทางบริษัท อาทิเช่น วิชาไม่ผ่าน เกิดอุบัติเหตุที่ไม่สามารถควบคุมได้ นอกเหนือการควบคุมและคาดหมาย ทางบริษัทจะรับผิดชอบคืนค่าทัวร์เฉพาะส่วนที่บริษัทยังไม่ได้ชำระแก่ทางคู่ค้าของทางบริษัท หรือจะต้องชำระตามข้อตกลงแก่คู่ค้าตามหลักปฏิบัติเท่านั้น
13. กรุณาแยกของเหลว เจล สเปรย์ ที่จะนำติดตัวขึ้นเครื่องบิน ต้องมีขนาดบรรจุภัณฑ์ไม่เกิน 100 มิลลิลิตรต่อชิ้น และรวมกันทุกชิ้นไม่เกิน 1,000 มิลลิลิตร โดยแยกใส่ถุงพลาสติกใสซึ่งมีซิปล็อคปิดสนิท และสามารถนำออกมาให้เจ้าหน้าที่ตรวจได้อย่างสะดวก ณ จุดเอ็กซ์เรย์ อนุญาตให้ถือได้ท่านละ 1 ใบเท่านั้น ถ้าสิ่งของดังกล่าวมีขนาดบรรจุภัณฑ์มากกว่าที่กำหนดจะต้องใส่กระเป๋าใบใหญ่และฝากเจ้าหน้าที่โหลดใต้ท้องเครื่องบินเท่านั้น
14. สิ่งของที่มีลักษณะคล้ายกับอาวุธ เช่น กรรไกรตัดเล็บ มีดพก แหวน อุปกรณ์กีฬา จะต้องใส่กระเป๋าใบใหญ่และฝากเจ้าหน้าที่โหลดใต้ท้องเครื่องบินเท่านั้น

คณะทัวร์นี้ เป็นการชำระค่าใช้จ่ายทั้งหมดแบบผูกขาดกับตัวแทนบริษัทที่ได้รับการรับรองอย่างถูกต้อง ณ ประเทศปลายทาง ซึ่ง บางส่วนของโปรแกรมอาจจำเป็นต้องท่องเที่ยวอันเป็นไปตามนโยบายของประเทศปลายทางนั้นๆ กรณีที่ท่านไม่ต้องการใช้บริการ ส่วนใดส่วนหนึ่ง ไม่ว่าจะกรณีใดก็ตาม จะไม่สามารถคืนค่าใช้จ่ายให้ได้ และ อาจมีค่าใช้จ่ายเพิ่มเติมขึ้นตามมาเป็นบางกรณี ทางบริษัทขอสงวนสิทธิ์ในการเรียกเก็บค่าใช้จ่ายที่เกิดขึ้นจริงทั้งหมดกับผู้เดินทาง กรณีที่เกิดเหตุการณ์นี้ขึ้น ไม่ว่าจะกรณีใดก็ตาม